



RoHS 產品驗證申請書

Application Form for the RoHS Product Certification

申請日期：
Date of Application

受理編號：
Application No

1. 申請人

Applicant

公司或營業所名稱：_____ (簽章) _____

Name of Company/Business

(Signature)

地址：_____ 統一編號：_____

Address

Uniform No.

負責人：_____ 電子郵件：_____

Person in charge

E-mail address

聯絡人：_____ 電話號碼：_____ 傳真號碼：_____

Contact person

Telephone No.

Fax No.

2. RoHS 產品種類

Product category (Where it is not enough, please attach the following Table by A4 paper)

RoHS 產品中文名稱 Product Chinese Name	
RoHS 產品英文名稱 Product English Name	
型式(號) Model(Type)	
系列型式 Series of the type	
依據之指令/法規標準 Applicable Specification(s) /Standard(s)/Directives/Regulations	<input type="checkbox"/> 歐盟電子電機設備有害物質限用指令 2002/95/EC(RoHS) <input type="checkbox"/> 歐盟包裝材料指令 94/62/EC (PPW) <input type="checkbox"/> 歐盟廢棄車輛指令 2000/53/EC (ELV) <input type="checkbox"/> 日本電子電氣設備特定化學物質含有標示方法(日本 RoHS) <input type="checkbox"/> 中國電子信息產品污染控制管理辦法(中國 RoHS) <input type="checkbox"/> 加州(California, US) (SB 20/50) (加州 RoHS) <input type="checkbox"/> 韓國電機電子產品和汽車的物料回收法 (韓國 RoHS) <input type="checkbox"/> TEEMA-S-GC-001 <input type="checkbox"/> TEEMA-S-GC-002
檢附文件：	<input type="checkbox"/> RoHS 產品驗證申請書 <input type="checkbox"/> 產品驗證權利義務規章(7101B-S18 8.6) <input type="checkbox"/> 應被驗證之產品(樣品) <input type="checkbox"/> RoHS 產品符合聲明書 <input type="checkbox"/> RoHS 產品驗證委託授權書(申請綠色零組件驗證之公司負責人可透過此申請書，授權該公司特定人士進行綠色零組件驗證申請作業。) 工廠基本資料(可立案後補齊) <input type="checkbox"/> 公司營利事業登記證/工廠登記證(國外申請者免) <input type="checkbox"/> 生產流程圖 <input type="checkbox"/> 工廠平面圖(option) <input type="checkbox"/> 各工廠位置圖(option) 相關技術文件資料 <input type="checkbox"/> 零件外觀圖檔 <input type="checkbox"/> 成品或半成品外觀圖 <input type="checkbox"/> BOM 表 <input type="checkbox"/> 已通過 RoHS 檢測之零件報告檔案(含測試數據及報告總覽表)。(option) <input type="checkbox"/> 拆卸說明(If necessary) <input type="checkbox"/> 材質說明(If necessary) <input type="checkbox"/> 其他必要之說明書(例如： <input type="checkbox"/> 結構圖 <input type="checkbox"/> 線路圖、 <input type="checkbox"/> 規格、 <input type="checkbox"/> 重量、 <input type="checkbox"/> 功能...與產品相關之資料可待產品驗證立案後補齊)。 <input type="checkbox"/> 顧客授權書(7.4) (option)

3. 申請類別

Types of Application

- 新申請案
New application
- 變更申請案 (原證書號碼: _____)
Application for changes (Original Certificate No.)
- 增列系列型式 補換或加發證書
Addition of series of the type Reissue of the certificate
- 其他 _____

Others

4. 申請產品驗證模式/產品驗證系統(Product Certification System)

- RoHS 檢測 + RoHS 工廠檢查作業 (TEEMA-S-GC-001)
- (1) 驗證機構須同時執行工廠檢查及隨機取樣每年至少兩次。
 - (2) 若申請者擁有綠色產品管理系統 (green product management system) 則工廠檢查可減少為每年一次。
 - (3) 同時取得 GC 證書及 MIRDC RoHS 產品驗證證書。
 - (4) 同時授權使用 RoHS 產品驗證標誌：
 - A. TEEMA GCC 標章
 - B. MIRDC RoHS 產品驗證標誌
 - (5) 產品經取得 TEEMA GCC 標誌者，可登錄於 TEEMA 之綠色電機電子材料驗證資訊平台 <http://www.greencomponents.org.tw>
- RoHS 檢測型式試驗 (ISO/IEC 17067 Scheme Type 1a) :
- (1) 驗證機構僅執行 RoHS 檢測型式試驗。
 - (2) 不授權使用 RoHS 產品驗證標誌。
- RoHS 檢測批次試驗 (ISO/IEC 17067 Scheme Type 1b)
- (1) 驗證機構僅執行 RoHS 檢測批次試驗。
 - (2) 授權批次產品使用 MIRDC RoHS 產品驗證標誌
- RoHS 檢測型式試驗 + RoHS 工廠檢查作業 (ISO/IEC 17067 Scheme Type 3)
- (1) 驗證機構須同時執行工廠檢查及隨機取樣每年至少 1 次。
 - (2) 授權使用 MIRDC RoHS 產品驗證標誌。
- RoHS 檢測型式試驗 + RoHS 綠色產品管理系統「危害物質過程管理要求」 (ISO/IEC 17067 Scheme Type 6)
- (1) 驗證機構須同時執行綠色產品管理系統審查及隨機取樣每年至少 1 次。
 - (2) 授權使用 MIRDC RoHS 產品驗證標誌。

5. 生產廠場(若填寫篇幅不足者，請以 A4 附表加附)

Factory (Where there are more factories, please attach the following Table by A4 paper)

生產廠場 Name of Factory	(中文)		
	(英文)		
生產廠址 Address of Factory	(中文)		
	(英文)		
負責人 Person in charge			
電話號碼 Telephone no.		傳真號碼 Fax no.	
廠場聯絡人 Contact person		電子郵件 E-mail address	
品質系統驗證 證書編號		品質系統驗證 證書效期	
<p>檢附工廠基本資料</p> <p><input type="checkbox"/> 主要原料及零組件一覽表 (List of Primary materials and parts)</p> <p><input type="checkbox"/> 主要製造設備一覽表 (List of Primary manufacturing facilities)</p> <p><input type="checkbox"/> 檢測設備一覽表 (List of Inspection facilities)</p>			
<p>申請人願遵守產品驗證相關規範，包含產品驗證權利義務規章、MIRDC 產品驗證認可登錄標誌使用規範；填寫產品驗證工廠基本資料表，並配合提供產品驗證符合性評鑑程序所須之任何資訊。</p> <p>The applicant agrees to comply with the requirements for registration of product certification, including the specification of obligation and authority of product certification & Use of MIRDC Mark and Identification number for product certification. The applicant agrees to complete "Fundamental Information of Factory for the Registration of Product Certification" and provides information needed for conformity assessment procedure of product certification.</p> <p>申請單位蓋章：</p>			
填表人：	部門：	職稱：	
電話：	傳真：	申請日期： 年 月 日	

7101B-S29

7.2



RoHS 符合性聲明書

Statement of Conformance(Declaration of Conformity to Type)

製造商 Manufacturer	
標準件產品中文名稱 Product Chinese Name	
標準件產品英文名稱 Product English Name	
型式(號) Model(Type)	
系列型式 Series of the Model(Type)	

聲明 Statement/Declaration

本申請人切結保證申請 RoHS 產品驗證之產品，應採品質管理措施，並確保於生產時與申請產品驗證之原型式一致。

I hereby declares that the products described below registered under the RoHS Product Certification Scheme are subject to the necessary quality management measures and assure that they are identical to the prototype which is the subject of the application of RoHS Product Certification.

此致

金屬工業研究發展中心

To : METAL INDUSTRIES RESEARCH & DEVELOPMENT CENTRE

申請人：

Applicant

負責人：

Person in charge

日期：

DATE

(簽章)

(Signature)

(20141117)

7101B-S29

7.3



RoHS 產品驗證委託授權書

Authorization form for the RoHS Product Certification

在此本公司授權_____ (人名)負責申請 RoHS 產品驗證，授權範圍如下：

品名	申請單一產品驗證之型號	申請系列產品驗證之所有型號

被授權者：

公司名稱：_____

公司地址：_____

接洽者：_____

電話號碼：_____ 傳真號碼：_____

E-Mail：_____

授權者：

公司名稱：_____

公司地址：_____

授權日期：

公司負責人姓名：_____



GC 證書/GCC 標章使用規範

1. 凡取得符合 TEEMA-S-GC-001 RoHS 產品驗證之廠商，產品經取得 GC 驗證證書者須登錄於 MIRDC 之驗證資訊平台並同時上傳一份驗證證書於台灣區電機電子同業公會 (TEEMA) 之驗證資訊平台。
2. 符合 TEEMA-S-GC-001 標準要求之 GC 驗證證書如下：
 - (1) 經驗證通過之產品均須核發驗證證書一份，以證明符合驗證標準。
 - (2) 驗證證書須具備下列資訊，依序分別為，證書流水號碼、申請者、品名、所有生產被驗證零組件工廠之名稱及地址、驗證依據、證書有效期限、簽核者之簽名或驗證機構之印章、驗證機構地址及驗證標章。
 - (3) 驗證機構於取得 ISO/IEC 17065 認證後，其所發之 GC 驗證證書含有 TAF 認證標章。
 - (4) 須選用防偽紙張加以印製。
 - (5) 使用範圍：經驗證通過之申請者僅得就驗證機構之驗證證書所載內容，宣稱獲得其驗證機構之驗證。
3. GC 證書有效期限為 5 年，期滿可依 TEEMA-S-GC-001 標準第 9~15 節規定申請展延，申請展延須於期滿前 6 個月提出。
4. 符合 TEEMA-S-GC-001 標準要求之 GCC 標章如下：



(1) GCC 標章設計要求

GCC 證明標記由 4 個部分組成，設計特徵：GCC 商標，橢圓外圈、橢圓背景及序號。全部這些要素必須同時被使用，除非有另外特別規定說明。驗證標章之標準式樣及製作將於此文件中「圖一及圖二」被詳細規定。

GCC 標章

圖一：GC 驗證標章著色圖



MIRDC - 000001

圖二：GC 驗證標章尺寸圖

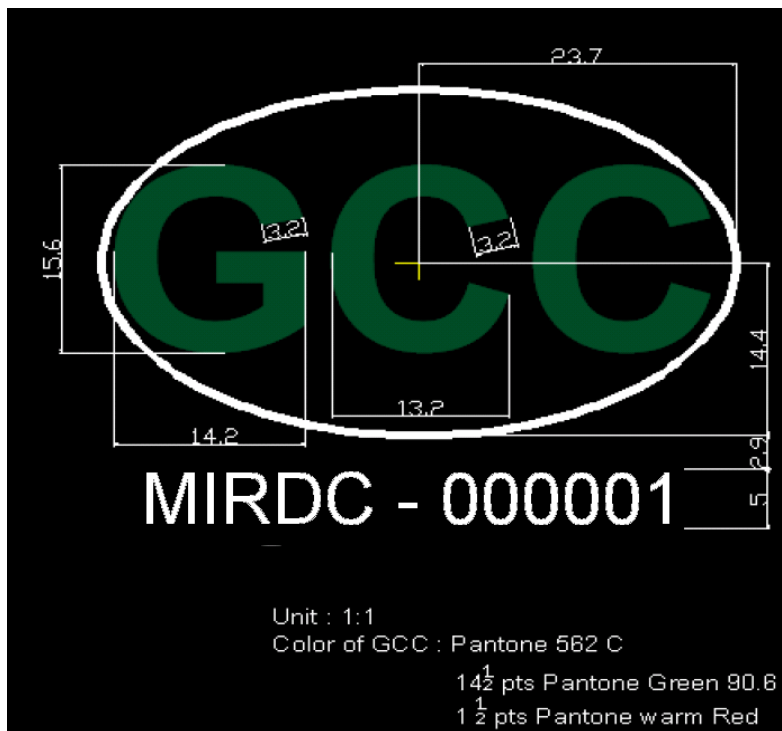

- 字色 (GCC) : Pantone 562 C
14½ pts Pantone Green 90.6
1½ pts Pantone Warm Red 9.4

- 標章背景色: Pantone 360 C
5 pts Pantone Yellow 31.2
3 pts Pantone Pro Blue 18.8
8 pts Pantone Trans. Wt. 50.0

- 外框: Pantone 344U
1¼ pts Pantone Pro Blue 3.9
¾ pts Pantone Yellow 2.3
30 pts Pantone Trans. Wt. 93.8

- 字形(GCC): 華康新儂粗黑
- 字形(Logo + 序號): Arial Unicode MS

MIRDC 代表金屬中心之英文名稱縮寫，在此為 MIRDC 中止或終止使用 GCC 證書及 GC 標章之申請者將被公告於本驗證機構之產品驗證資訊平台

000001 代表 GC 驗證證書及 GCC 驗證標章編碼

5. GCC 標章使用範圍：

- (1) 經驗證通過之產品,准予使用驗證標章。驗證標章須黏貼、印刷或印鑄於明顯易見處，如本體、包裝材或文件上。
- (2) 使用 GCC 驗證標章於您的促銷資料上透過 GCC 驗證標章明白告知你的末端用戶，您的產品已經被 SGS 驗證機構驗證過並一致符合所規定的標準。因此 GCC 驗證標章可被在下列資料上使用，但其設計仍需依照 GCC 驗證標章設計要求。

◎ 產品推銷的資料：

例如產品廣告、產品海報、產品電視廣告，產品宣傳的影片、產品小冊子、產品贈送資料、產品銷售訓練資料、最終用戶產品文件；產品送貨單據以及賬單。

◎ 其他一般的推銷的資料，例如一個網頁。

重要：如果一則廣告或者其他的推銷的資料同時談及已被驗證和未被驗證之產品，則驗證標章使用方式不可導致誤解，以致被認為廣告上的所有產品皆被驗證過。

6. GCC 標章使用期間

- (1) 驗證證書有效期限為五年，申請者僅能於有效期間使用驗證證書及驗證標章，期滿須停止使用。而須申請展延者，得於期滿六個月前提出展延申請。
- (2) 驗證通過之產品所適用之 TEEMA 公告之相關法規如經修改，於接獲驗證機構書面通知後六個月內或該新修訂法規正式執行前，驗證證書仍有效，而所生產之產品仍可使用驗證標章。
- (3) 驗證通過之產品之基本設計變更或檢測項目增加者，經驗證機構評估結果未影響驗證要求，經驗證機構通知後方可繼續使用驗證標章及驗證證書。
- (4) 產品驗證證書所載內容變更，但不影響驗證結果者，應於一個月內提出換發新證之申請。

7. GCC 標章使用限制

驗證通過之申請者，不論以任何方式作宣傳，均不得有不正確之驗證事項之引用或誤用 GC 驗證證書及 GCC 標章，而導致他人的誤解。當任何方式宣傳包含廣告文宣遭受到申請者不當引用時，經驗證機構發現，將以書面通知(例如：Email)申請者，本驗證機構並有權中止申請者之 GCC 證書及 GC 標章的使用權，直至申請者將缺失改善完畢。如果申請者經通知後未立即改善或改善無成效者，則 GCC 證書及 GC 標章之使用權將被立即終止，被中止或終止使用 GCC 證書及 GC 標章之申請者將被公告於 MIRDC 之產品驗證資訊平台。

8. 驗證證書之撤銷

申請者有以下之任一事實者，驗證機構得撤銷其驗證證書及驗證標章之使用權，必要時；申請者得擔負相關法律責任。

- (1) 申請驗證相關資料有不實者。
- (2) 違反「綠色零組件驗證標準」有關規定者。
- (3) 驗證之產品經歐盟海關之相關單位查獲違反 RoHS 法令者。
- (4) 申請者自願放棄其驗證證書者。
- (5) 未繳納產品驗證相關費用，經通知限期繳納，而逾期未繳納者。
- (6) 公司登記、商業登記或其他相關證明文件經主管機關撤銷，廢止或註銷者。
- (7) 申請驗證之公司解散或歇業者。

9. 依法究責

凡擅自使用或仿冒驗證證書或驗證標章者，得由驗證機構公佈其名單，並依法請求民事損害賠償及追究相關法律責任。